

DL Sostegni bis. Contributi Anti Covid

TESTO DI LEGGE	ADEMPIMENTI PER LE SCUOLE DELL'INFANZIA	
	ISTITUZIONE AUTONOMA SCOLASTICA PARITARIA:	
	- Denominazione:	Nostra Signora dell'Orto
	- Cod. meccanografico:	UD1A07100L
	- Indirizzo:	Via Maniago n.27
	- CAP:	33100
	- Comune:	Udine (Udine)
	- Natura giuridica dell'Ente:	Ente ecclesiastico
a) <i>l'organizzazione interna, con particolare riferimento all'articolazione degli uffici e all'organigramma;</i>	ORGANIZZAZIONE INTERNA:	
	- N. Sezioni:	5
	- Responsabile della Scuola:	Presidente/Legale rappresentante
	- Organo Gestore:	CdA/Comitato di gestione
	- Coordinatore/trice con insegnamento:	No
	- SCUOLA INFANZIA: Docenti n.:	6
	- SCUOLA INFANZIA: Personale non docente n.:	2
	- SCUOLA INFANZIA: Personale ATA n.:	4
	- PRIMA INFANZIA: Educatrici n.:	1
	- PRIMA INFANZIA: Personale ATA n.:	0
	- Ufficio di Segreteria n.:	1
	- Altro:	La Coordinatrice, la Segreteria e il personale ATA sono in condivisione con la scuola UD1E00300X

DL Sostegni bis. Contributi Anti Covid

<p>b) le informazioni relative ai titolari di incarichi di collaborazione o consulenza, compresi gli estremi dell'atto di conferimento dell'incarico, il curriculum vitae e il compenso erogato;</p>	INCARICHI DI COLLABORAZIONE O CONSULENZA:	
	<p>- Nell'anno scolastico 2020-2021 indicare se vi sono stati incarichi di collaborazione/consulenza con specifico riferimento all'attività scolastica: [Si precisa che trattasi di incarichi "ad personam" non ad enti, associazioni, cooperative o società].</p>	Si
	<p>- Indicare il numero totale di contratti:</p>	1
<p>c) il conto annuale del personale e delle relative spese sostenute, con particolare riferimento ai dati relativi alla dotazione organica e al personale effettivamente in servizio e al relativo costo, nonché i tassi di assenza;</p>	COSTO DEL PERSONALE:	
	<p>- il costo complessivo annuale del personale dipendente, relativo all'esercizio 2020 ammonta ad euro:</p>	205335
	<p>- il tasso di assenza percentuale di tutto il personale nell'a.s. 2020/2021 è del:</p>	<p>3 % il tasso di assenza è complessivo delle due scuole: UD1A07100L e UD1E00300X</p>
<p>d) i dati relativi al personale in servizio con contratto di lavoro non a tempo indeterminato;</p>	PERSONALE A TEMPO DETERMINATO:	
	<p>- Docenti n.:</p>	3
	<p>- Personale non docente n.:</p>	1
	<p>- Personale ATA n.:</p>	0
	<p>- Educatori prima infanzia n.:</p>	0
<p>e) i documenti e gli allegati del bilancio preventivo e del conto consuntivo;</p>	DOCUMENTI E ALLEGATI AL BILANCIO:	
		Il bilancio e gli eventuali relativi allegati sono conservati presso la segreteria della scuola
<p>f) le informazioni relative ai beni immobili e agli atti di gestione del patrimonio.</p>	PROPRIETA' BENI IMMOBILIARI:	
	<p>- L'Ente (scuola) è proprietario dell'immobile:</p>	Si

DL Sostegni bis. Contributi Anti Covid

ORGANIGRAMMA DELLA SCUOLA DELL'INFANZIA: Nostra Signora dell'Orto
N° SEZIONI: 5



Scuola Primaria paritaria “Nostra Signora dell’Orto” - Udine
Cod. meccanografico UD1E00300X

DL Sostegni bis. Contributi Anti Covid

TESTO DI LEGGE	ADEMPIMENTI PER LA SCUOLA PRIMARIA	
	ISTITUZIONE SCOLASTICA PARITARIA:	
	- Denominazione:	Nostra Signora dell’Orto
	- Codice meccanografico	UD1E00300X
	- Indirizzo:	Via Maniago n.27
	- CAP:	33100
	- Comune:	Udine
	- Natura giuridica dell’Ente:	Ente ecclesiastico
<i>a) l’organizzazione interna, con particolare riferimento all’articolazione degli uffici e all’organigramma</i>	ORGANIZZAZIONE INTERNA:	
	- N. classe 1^:	1
	- N. classe 2^:	1
	- N. classe 3^:	1
	- N. classe 4^:	1
	- N. classe 5^:	1
	- Responsabile della Scuola:	Legale rappresentante/Gestore delegato
	- Organo Gestore:	Comitato di gestione
	- Coordinatore didattico con insegnamento:	Sì
	- SCUOLA PRIMARIA: Docenti n.:	8
	- SCUOLA PRIMARIA: Personale non docente n.:	1
	- SCUOLA PRIMARIA: Personale ATA n.	3
	- Ufficio di Segreteria n.:	1
	- Altro:	Il Coordinatore didattico, la Segreteria e il personale ATA sono in condivisione con la scuola UD1A07100L

Scuola Primaria paritaria "Nostra Signora dell'Orto" - Udine
Cod. meccanografico UD1E00300X

- Organigramma:

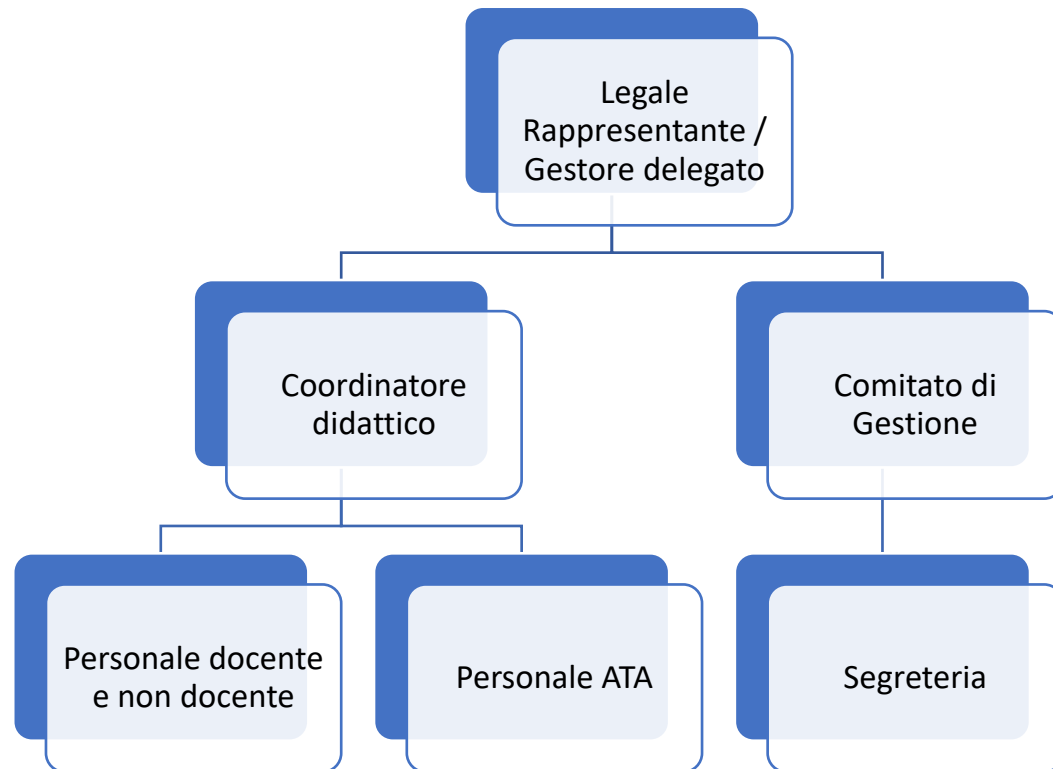

Scuola Primaria paritaria “Nostra Signora dell’Orto” - Udine
Cod. meccanografico UD1E00300X

<i>b) le informazioni relative ai titolari di incarichi di collaborazione o consulenza, compresi gli estremi dell’atto di conferimento dell’incarico, il curriculum vitae e il compenso erogato</i>	INCARICHI DI COLLABORAZIONE O CONSULENZA:	
	- nell’a.s. 2020/2021 indicare se vi sono stati incarichi di collaborazione/consulenza con specifico riferimento all’attività scolastica: [Si precisa che trattasi di incarichi “ad personam” non ad enti, associazioni, cooperative o società]	Sì
	- indicare il numero totale di contratti:	2
<i>c) il conto annuale del personale e delle relative spese sostenute, con particolare riferimento ai dati relativi alla dotazione organica e al personale effettivamente in servizio e al relativo costo, non ché i tassi di assenza</i>	COSTO DEL PERSONALE:	
	- il costo complessivo annuale del personale dipendente, relativo all’esercizio 2020 ammonta ad euro:	€ 189.541,00
	- il tasso di assenza percentuale di tutto il personale nell’a.s. 2020/2021 è del:	3%
<i>d) i dati relativi al personale in servizio con contratto di lavoro non a tempo indeterminato</i>	PERSONALE A TEMPO DETERMINATO:	
	- docenti n.:	2
	- personale non docente n.:	0
	- personale ATA n.:	0
<i>e) i documenti e gli allegati del bilancio preventivo e del conto consuntivo</i>	DOCUMENTI E ALLEGATI AL BILANCIO:	
		<u>Il bilancio e gli eventuali relativi allegati sono conservati presso la segreteria della scuola</u>
<i>f) le informazioni relative ai beni immobili e agli atti di gestione del patrimonio</i>	PROPRIETÀ BENI IMMOBILIARI:	
	- l’Ente (scuola) è proprietario dell’immobile:	Sì